



Ministério do Desenvolvimento Regional – MDR
Companhia de Desenvolvimento dos Vales do São Francisco e do Parnaíba
7ª Superintendência Regional – Teresina - PI.

ANEXO V – ESPECIFICAÇÕES PARA IDENTIFICAÇÃO DAS UNIDADES DE EXTRAÇÃO DE MEL EM CONTAINER

Todos os adesivos a serem utilizados na plotagem para fins de identificação das Unidades de Extração de Mel em container, deverão ser adesivos automotivos PVC/ Vinil, conforme modelos e dimensões abaixo:

1. Paleta de cores da logomarca da CODEVASF:

A logomarca na versão verde/azul será elaborada nos percentuais:

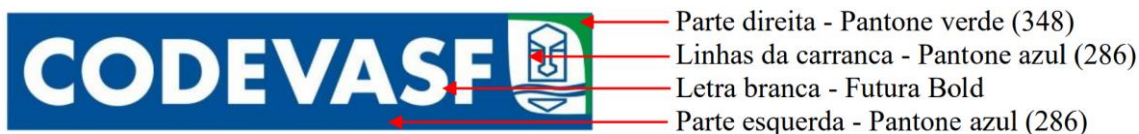

2. Modelos e Medidas dos adesivos

2.1. Logomarca da CODEVASF



2.2. Casa de mel

Os adesivos com desenhos da casa de mel, conforme modelo abaixo, devem medir 70 cm de largura x 90 cm de altura. É importante destacar que o adesivo em questão deverá seguir o modelo abaixo, contendo, na parte azul, a logomarca da CODEVASF e do Governo Federal, juntamente com o nome do Ministério da Integração e do Desenvolvimento Regional, conforme consta na figura abaixo.



Ministério do Desenvolvimento Regional – MDR
Companhia de Desenvolvimento dos Vales do São Francisco e do Parnaíba
7ª Superintendência Regional – Teresina - PI.



2.3. Favo de mel

Os adesivos com desenhos de favo de mel, conforme modelo abaixo, devem medir 160 cm de largura x 160 cm de altura. É importante destacar que cada favo é um hexágono com lado de 16 cm.

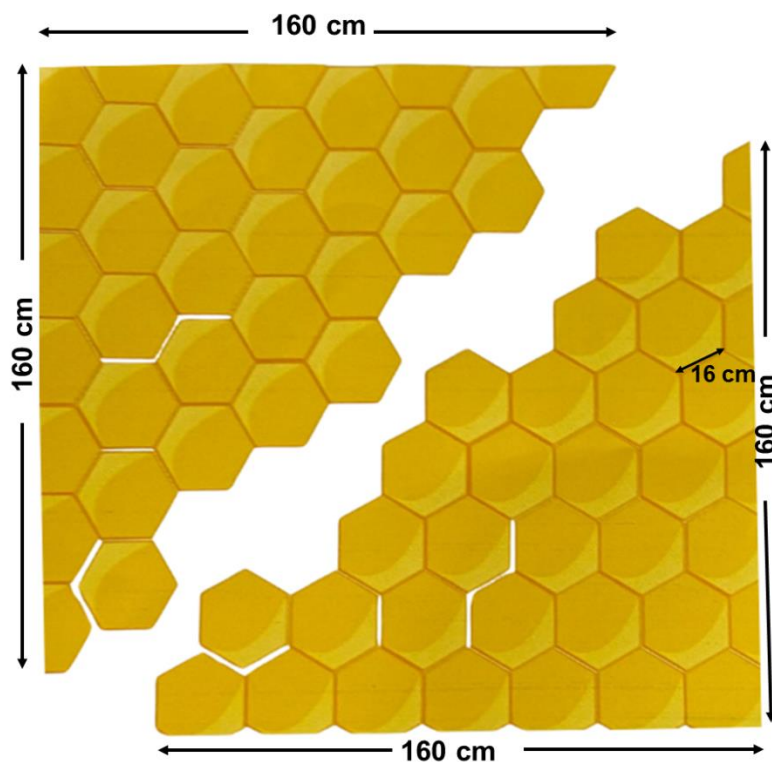

2.4. Abelhas

Os adesivos com desenhos de abelhas, conforme modelo abaixo, devem medir 40 cm de largura x 40 cm de altura.



Ministério do Desenvolvimento Regional – MDR
Companhia de Desenvolvimento dos Vales do São Francisco e do Parnaíba
7ª Superintendência Regional – Teresina - PI.

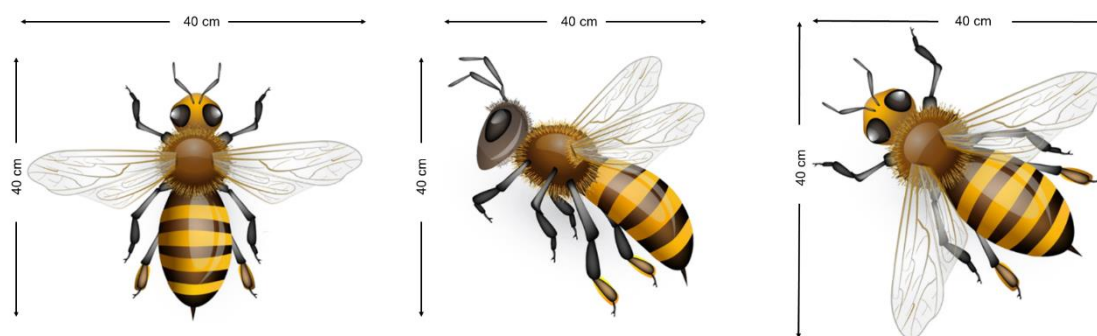

Os adesivos deverão ser aplicados de acordo com a seguinte disposição:





Ministério do Desenvolvimento Regional – MDR
Companhia de Desenvolvimento dos Vales do São Francisco e do Parnaíba
7ª Superintendência Regional – Teresina - PI.

